



**LEY DE PRESUPUESTOS DE LA  
COMUNIDAD AUTÓNOMA DE  
ARAGÓN 2023**



**Impulso económico y  
social y reequilibrio  
del territorio**

Presupuesto 2023



- El Presupuesto de Aragón para 2023 asciende a **8.250 millones** de euros, de los que **6.902 millones** corresponden al Techo de Gasto no Financiero y **1.348** al Gasto Financiero.
- El presupuesto de 2023 será también el de **la actualización fiscal**, que se ha orientado a la consecución de mayores tasas de progresividad y de justicia fiscal.

**El presupuesto de 2023 refuerza los criterios de justicia social con un ajuste tributario para 720.000 aragoneses, el 99% de los contribuyentes**

-  La reordenación afectará al IRPF, a los impuestos medioambientales y reforzará la capacidad el emprendimiento y la iniciativa empresarial.
-  Se produce la rebaja del tipo autonómico en los cinco niveles de menos base liquidable, hasta 50.000 euros y sube a partir de los 60.000.
-  Esta opción convertirá a la fiscalidad aragonesa en la más progresiva de España, solo por debajo de Valencia, Canarias y La Rioja y al mismo nivel que Cantabria.

- La actualización fiscal que beneficiará a las clases medias y bajas supondrá un **ahorro de 50 millones a los contribuyentes**

Base liquidable	Tipo tras la reforma (%)	Rebaja fiscal
0 - 12.450 €	9,50%	↓ 0,5 puntos
12.450 - 20.200 €	12,00%	↓ 0,5 puntos
20.200 - 35.200 €	15,00%	↓ 0,5 puntos
35.200 - 50.000 €	18,50%	↓ 0,5 puntos
50.000 - 60.000 €	20,50%	↓ 0,5 puntos

➤ Cuadro escala IRPF en función de los niveles de renta y diferencia con escala vigente

<i>Base liquidable</i>	<b>ARAGÓN</b>	<i>Escala vigente</i>	<i>Diferencia</i>	<i>En %</i>
10.000,00 €	950,00 €	1.000,00 €	-50,00 €	-5,00
12.450,00 €	1.182,75 €	1.245,00 €	-62,25 €	-5,00
15.450,00 €	1.542,75 €	1.620,00 €	-77,25 €	-4,77
20.200,00 €	2.112,75 €	2.213,75 €	-101,00 €	-4,56
28.200,00 €	3.312,75 €	3.453,75 €	-141,00 €	-4,08
35.200,00 €	4.362,75 €	4.580,75 €	-218,00 €	-4,76
42.200,00 €	5.657,75 €	5.910,75 €	-253,00 €	-4,28
50.000,00 €	7.100,75 €	7.392,75 €	-292,00 €	-3,95
55.000,00 €	8.125,75 €	8.442,75 €	-317,00 €	-3,75
60.000,00 €	9.150,75 €	9.492,75 €	-342,00 €	-3,60
67.000,00 €	10.760,75 €	11.032,75 €	-272,00 €	-2,47
75.000,00 €	12.600,75 €	12.817,75 €	-217,00 €	-1,69
82.000,00 €	14.230,75 €	14.392,75 €	-162,00 €	-1,13
90.000,00 €	16.150,75 €	16.192,75 €	-42,00 €	-0,26
100.000,00 €	18.650,75 €	18.542,75 €	108,00 €	0,58
120.000,00 €	23.650,75 €	23.242,75 €	408,00 €	1,76
160.000,00 €	33.800,75 €	32.992,75 €	808,00 €	2,45
300.000,00 €	69.500,75 €	67.992,75 €	1.508,00 €	2,22
500.000,00 €	120.500,75 €	117.992,75 €	2.508,00 €	2,13



Cuatro ejemplos prácticos de la repercusión fiscal de los nuevos tipos propuestos en la parte autonómica del IRPF y con la suma del efecto de la parte estatal

TRIBUTACIÓN	SITUACIÓN PERSONAL Y FAMILIAR	RENTAS NETAS	REBAJA ARAGÓN NUEVOS TIPOS	REBAJA MINISTERIO PARTE AUTONÓMICA	TOTAL REBAJA ARAGÓN	REBAJA MINISTERIO PARTE ESTATAL	TOTAL REBAJA
INDIVIDUAL	MENOR 65 AÑOS SIN CÓNYUGE NI DESCENDIENTES	18.000,00 €	62,25 €	373,00 €	<b>435,25 €</b>	373,00 €	<b>808,25 €</b>
CONJUNTA	MENOR 65 AÑOS CON DOS DESCENDIENTES MAYORES DE 3 AÑOS	19.000,00 €	24,75 €	165,50 €	<b>190,25 €</b>	165,50 €	<b>355,75 €</b>
INDIVIDUAL	MAYOR 65 AÑOS MENOR 75 AÑOS SIN CÓNYUGE NI DESCENDIENTES	16.500,00 €	49,00 €	344,50 €	<b>393,50 €</b>	344,50 €	<b>738,00 €</b>
CONJUNTA	MENOR 65 AÑOS MONOPARENTAL 2 DESCENDIENTES	18.500,00 €	28,50 €	258,00 €	<b>286,50 €</b>	258,00 €	<b>544,50 €</b>

- El presupuesto de 2023 pone el broche a la legislatura más atípica de la historia reciente por la crisis sanitaria y económica que ha azotado al planeta, pero también es una legislatura de logros ya que el Gobierno de Aragón ha sido capaz **de reforzar el control del gasto, reducir la deuda, cumplir con el déficit** y perfilar a la Comunidad Autónoma como una **tierra de inversiones** y, por lo tanto, de **oportunidades**.
- El aumento de las cifras está en relación directa con la llegada de **las mayores entregas a cuenta** de la historia (4.429 M) y por la presencia de los 62 millones de **los React-EU** y los 441 M procedentes de los **fondos MRR**, la parte de los Next Generation dedicada a la recuperación económica de los territorios.



Los presupuestos de la legislatura han sido **flexibles** y capaces de dar **respuestas inmediatas**



- Los cuatro años de la legislatura han contado con presupuestos aprobados el 1 de enero, que se han gestionado hasta el final de cada ejercicio. Los presupuestos son una auténtica **hoja de ruta** para los actores económicos de la región.
- **La Airef** ha destacado la mejora de la planificación presupuestaria que se ha dado en estos cuatro años, el rigor en los cálculos económicos y de las proyecciones de los presupuestos.

- **Standard and Poor's** ha puesto en valor el cumplimiento de la tasa de referencia todos los años (2020 se cerró por primera vez en la historia con superávit fiscal) y la fuerza de nuestra economía.
- De esta manera, el presupuesto de 2023 logra cumplir con el objetivo de **crecer para redistribuir**, una máxima que propugna **justicia social, desaparición de brechas sociales y mayor equilibrio territorial**, que es un fin de toda acción política del Gobierno de Aragón.

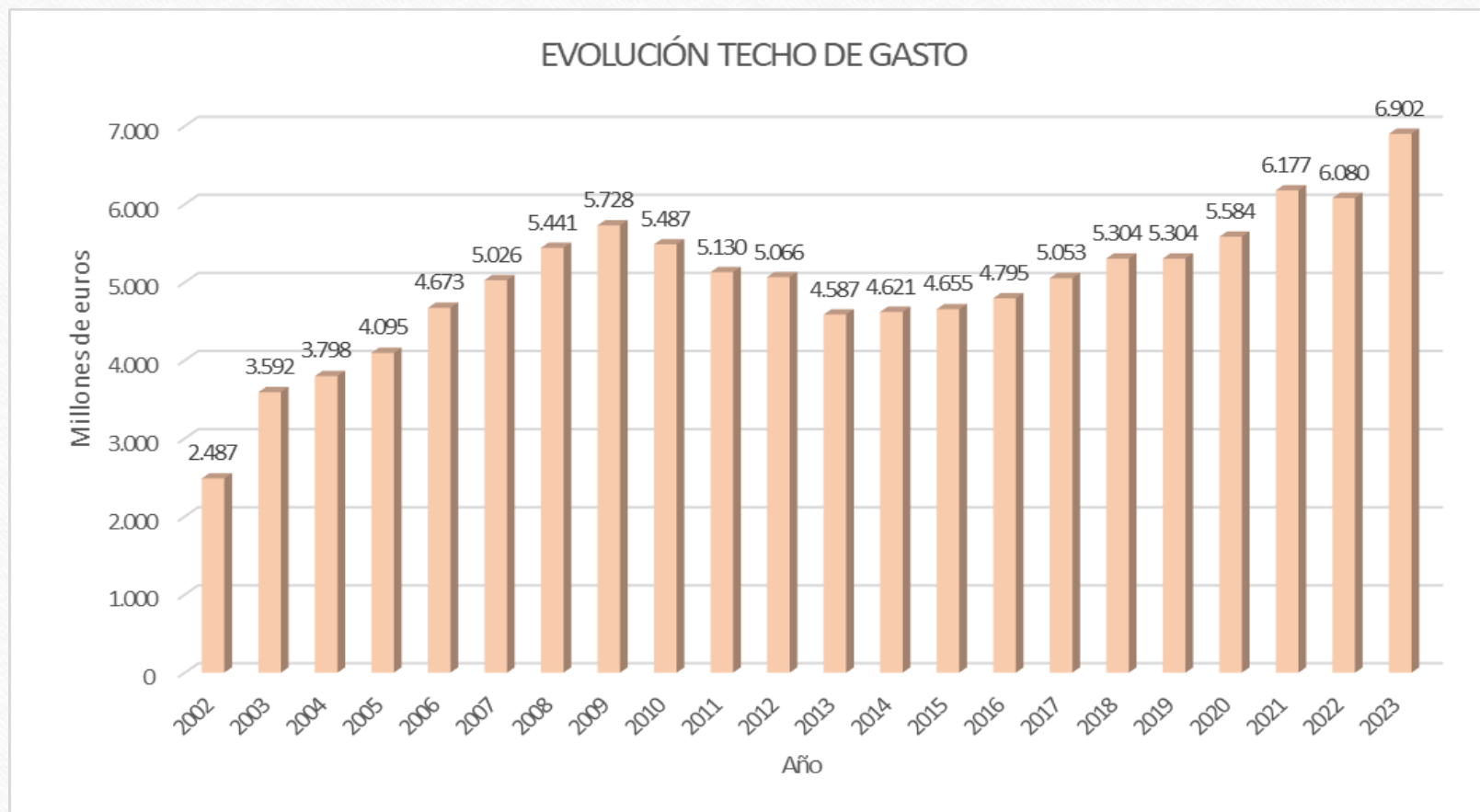

- El techo de gasto de 2023 es el de mayor cuantía de la historia, pero este límite ha mantenido dinámicas expansivas durante toda la legislatura

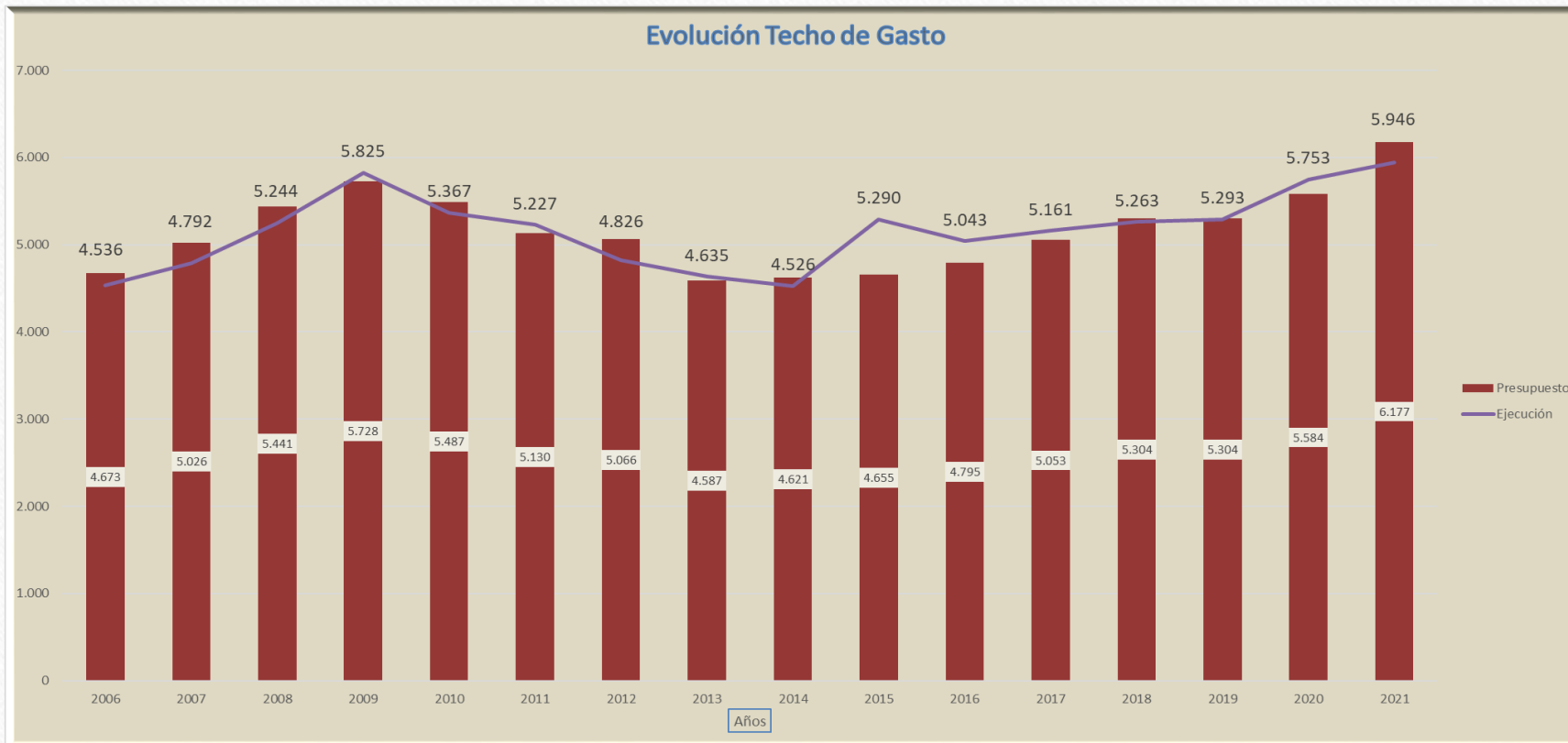

La línea que corona las barras muestra el grado de ejecución de las cuentas. El mayor, en 2021, seguido del de 2009 y 2020



En los ingresos destaca el peso de la financiación autonómica y de los fondos Next Generation

INGRESOS				
CAPÍTULOS	2022	2023	2023-2022	2023-2022 (%)
Financiación autonómica	3.565.421.200,00 €	4.428.782.390,00 €	863.361.190,00 €	24,21%
Tributos cedidos y propios	474.006.460,00 €	585.211.460,00 €	111.205.000,00 €	23,46%
Fondos finalistas	738.807.055,16 €	806.702.530,91 €	67.895.475,75 €	9,19%
Dependencia	67.692.000,00 €	81.000.000,00 €	13.308.000,00 €	19,66%
Otros ingresos	118.668.425,08 €	130.581.280,42 €	11.912.855,34 €	10,04%
Transferencias "extra" Gobierno de España	362.759.810,00 €		-362.759.810,00 €	-100,00%
<b>INGRESOS NO FINANCIEROS</b>	<b>5.327.354.950,24 €</b>	<b>6.032.277.661,33 €</b>	<b>704.922.711,09 €</b>	<b>13,23%</b>
<b>DÉFICIT</b>	<b>240.710.000,00 €</b>	<b>130.670.000,00 €</b>	<b>-110.040.000,00 €</b>	<b>-45,71%</b>
<b>NEXT-GENERATION</b>	<b>296.353.536,32 €</b>	<b>503.239.960,35 €</b>	<b>206.886.424,03 €</b>	<b>69,81%</b>
<b>OTROS INGRESOS FINANCIEROS</b>	<b>1.579.427.185,26 €</b>	<b>1.583.402.044,21 €</b>	<b>3.974.858,95 €</b>	<b>0,25%</b>
<b>TOTAL</b>	<b>7.443.845.671,82 €</b>	<b>8.249.589.665,89 €</b>	<b>805.743.994,07 €</b>	<b>10,82%</b>

En los gastos se refleja el creciente peso de los Cap I y II, de Personal y Bienes y Servicios, y destacan los apartados inversores, que rebasan la barrera de los mil millones de euros

## CLASIFICACIÓN ECONÓMICA POR CAPÍTULO. GASTOS

CAPÍTULOS	2022	2023	2023-2022	2023-2022 (%)
1 - Gastos de Personal	2.505.419.024,51 €	2.686.955.736,72 €	181.536.712,21 €	7,25%
2 - Gastos en Bienes Corrientes y Servicios	916.558.032,21 €	1.169.389.271,82 €	252.831.239,61 €	27,58%
3 - Gastos Financieros	157.600.970,67 €	151.237.716,49 €	-6.363.254,18 €	-4,04%
4 - Transferencias Corrientes	1.693.183.797,19 €	1.818.697.323,79 €	125.513.526,60 €	7,41%
5 - Fondo de Contingencia de Ejecución Presupuestaria	30.398.970,00 €	31.991.615,31 €	1.592.645,31 €	5,24%
6 - Inversiones Reales	371.958.147,01 €	430.792.951,08 €	58.834.804,07 €	15,82%
7 - Transferencias de Capital	404.674.944,97 €	612.498.406,47 €	207.823.461,50 €	51,36%
8 - Activos Financieros	2.250.000,00 €	2.250.000,00 €	0,00 €	0,00%
9 - Pasivos Financieros	1.361.801.785,26 €	1.345.776.644,21 €	-16.025.141,05 €	-1,18%
<b>TOTAL</b>	<b>7.443.845.671,82 €</b>	<b>8.249.589.665,89 €</b>	<b>805.743.994,07 €</b>	<b>10,82%</b>

## CLASIFICACIÓN ECONÓMICA POR CAPÍTULOS. INGRESOS Y GASTOS

INGRESOS		2023	% s/ total	GASTOS		2023	% s/ total
1 - Impuestos Directos		2.145.996.580,00 €	26,01%	1 - Gastos de Personal		2.686.955.736,72 €	32,57%
2 - Impuestos Indirectos		2.221.252.830,00 €	26,93%	2 - Gastos en Bienes Corrientes y Servicios		1.169.389.271,82 €	14,18%
3 - Tasas y otros ingresos		104.312.485,82 €	1,26%	3 - Gastos Financieros		151.237.716,49 €	1,83%
4 - Transferencias Corrientes		1.405.538.898,73 €	17,04%	4 - Transferencias Corrientes		1.818.697.323,79 €	22,05%
5 - Ingresos Patrimoniales		13.228.076,06 €	0,16%	5 - Fondo de Contingencia de Ejecución Presupuestaria		31.991.615,31 €	0,39%
6 - Inversiones Reales		5.000.000,00 €	0,06%	6 - Inversiones Reales		430.792.951,08 €	5,22%
7 - Transferencias de Capital		640.188.751,07 €	7,76%	7 - Transferencias de Capital		612.498.406,47 €	7,42%
8 - Activos Financieros		14.193.926,19 €	0,17%	8 - Activos Financieros		2.250.000,00 €	0,03%
9 - Pasivos Financieros		1.699.878.118,02 €	20,61%	9 - Pasivos Financieros		1.345.776.644,21 €	16,31%
<b>TOTAL</b>		<b>8.249.589.665,89 €</b>	<b>100,00%</b>	<b>TOTAL</b>		<b>8.249.589.665,89 €</b>	<b>100,00%</b>

# Ley de Presupuestos de Aragón para 2023.- Impulso y reequilibrio del Territorio .-

## SECCIONES

GASTO TOTAL POR SECCIONES				
SECCIONES	2022	2023	2023-2022	2023-2022 (%)
01 - Cortes de Aragón	27.014.135,16 €	28.063.358,76 €	1.049.223,60 €	3,88%
02 - Presidencia del Gobierno de Aragón	2.521.554,55 €	2.768.333,96 €	246.779,41 €	9,79%
03 - Consejo Consultivo de Aragón	385.805,17 €	391.579,69 €	5.774,52 €	1,50%
04 - Trib. Admto. Contratos Públicos Aragón	234.091,96 €	264.862,11 €	30.770,15 €	13,14%
05 - Vicepresidencia del Gobierno	2.826.066,03 €	2.686.924,18 €	-139.141,85 €	-4,92%
09 - Consejo Económico y Social de Aragón	509.745,99 €	528.201,05 €	18.455,06 €	3,62%
10 - Presidencia y Rel. Institucionales	262.387.740,51 €	304.951.715,78 €	42.563.975,27 €	16,22%
11 - Ciudadanía y Derechos Sociales	446.904.061,33 €	477.645.645,62 €	30.741.584,29 €	6,88%
12 - Hacienda y Administración Pública	47.709.187,07 €	56.615.960,67 €	8.906.773,60 €	18,67%
13 - Verteb.Territorio, Movilidad y Vivienda	168.185.726,88 €	222.726.314,24 €	54.540.587,36 €	32,43%
14 - Agricultura, Ganadería y Medio Ambiente	862.679.065,36 €	928.482.197,89 €	65.803.132,53 €	7,63%
15 - Economía, Planificación y Empleo	149.640.021,53 €	191.424.009,04 €	41.783.987,51 €	27,92%
16 - Sanidad	2.242.906.373,76 €	2.549.027.773,19 €	306.121.399,43 €	13,65%
17 - Ciencia, Universidad y Sdad Conocimiento	302.488.948,43 €	320.919.661,40 €	18.430.712,97 €	6,09%
18 - Educación, Cultura y Deporte	1.140.505.447,73 €	1.196.418.769,89 €	55.913.322,16 €	4,90%
19 - Industria, Competi. y Des. Empres	107.917.960,20 €	233.582.771,37 €	125.664.811,17 €	116,44%
26 - A las Administraciones Comarcales	66.311.114,89 €	67.311.114,89 €	1.000.000,00 €	1,51%
30 - Diversos Departamentos	1.612.718.625,27 €	1.665.780.472,16 €	53.061.846,89 €	3,29%
<b>TOTAL</b>	<b>7.443.845.671,82 €</b>	<b>8.249.589.665,89 €</b>	<b>805.743.994,07 €</b>	<b>10,82%</b>



# Ley de Presupuestos de Aragón para 2023.- Impulso y reequilibrio del Territorio .-

## POLÍTICA GASTO

POLÍTICAS DE GASTO	2022	% Interno	2023	% Interno	2023-2022	Volumen	(%)
	Créditos		Créditos				
Administración General	151.860.952,67 €	2,04%	250.903.371,24 €	3,04%	99.042.418,57 €	65,22%	
Alta Dirección	30.155.586,84 €	0,41%	31.488.134,52 €	0,38%	1.332.547,68 €	4,42%	
Justicia	79.909.173,90 €	1,07%	96.038.224,03 €	1,16%	16.129.050,13 €	20,18%	
Televisión y Radio Autonómicas	50.000.000,00 €	0,67%	50.800.000,00 €	0,62%	800.000,00 €	1,60%	
<b>Actuaciones de Carácter General</b>	<b>311.925.713,41 €</b>	<b>4,19%</b>	<b>429.229.729,79 €</b>	<b>5,20%</b>	<b>117.304.016,38 €</b>	<b>37,61%</b>	
Administraciones Comarcales	66.311.114,89 €	0,89%	67.311.114,89 €	0,82%	1.000.000,00 €	1,51%	
Apoyo a la Administración Local	22.006.247,20 €	0,30%	31.726.166,66 €	0,38%	9.719.919,46 €	44,17%	
Política Territorial	22.729.055,97 €	0,31%	27.593.731,57 €	0,33%	4.864.675,60 €	21,40%	
<b>Actuaciones de Política Territorial</b>	<b>111.046.418,06 €</b>	<b>1,49%</b>	<b>126.631.013,12 €</b>	<b>1,53%</b>	<b>15.584.595,06 €</b>	<b>14,03%</b>	
Deuda Pública	1.507.582.786,74 €	20,25%	1.481.112.768,34 €	17,95%	-26.470.018,40 €	-1,76%	
Fondo de Contingencia	30.398.970,00 €	0,41%	31.991.615,31 €	0,39%	1.592.645,31 €	5,24%	
<b>Gastos Comunes</b>	<b>1.537.981.756,74 €</b>	<b>20,66%</b>	<b>1.513.104.383,65 €</b>	<b>18,34%</b>	<b>-24.877.373,09 €</b>	<b>-1,62%</b>	
Carreteras y Transportes	105.930.386,78 €	1,42%	119.242.079,66 €	1,45%	13.311.692,88 €	12,57%	
Estructuras Agrarias y Desarrollo Rural	98.281.098,03 €	1,32%	114.508.311,86 €	1,39%	16.227.213,83 €	16,51%	
Medio Ambiente	93.997.663,09 €	1,26%	128.574.351,06 €	1,56%	34.576.687,97 €	36,78%	
Recursos Hidráulicos	79.009.044,00 €	1,06%	84.838.743,65 €	1,03%	5.829.699,65 €	7,38%	
<b>Infraestructuras y Medio Ambiente</b>	<b>377.218.191,90 €</b>	<b>5,07%</b>	<b>447.163.486,23 €</b>	<b>5,42%</b>	<b>69.945.294,33 €</b>	<b>18,54%</b>	
Agricultura y Fomento Agroalimentario	591.391.260,24 €	7,94%	600.560.791,32 €	7,28%	9.169.531,08 €	1,55%	
Comercio	6.195.756,40 €	0,08%	9.554.034,47 €	0,12%	3.358.278,07 €	54,20%	
Desarrollo Económico	102.142.517,58 €	1,37%	138.943.449,33 €	1,68%	36.800.931,75 €	36,03%	
Industria y Energía	47.570.621,99 €	0,64%	119.316.140,59 €	1,45%	71.745.518,60 €	150,82%	
Turismo	107.161.717,23 €	1,44%	121.323.953,13 €	1,47%	14.162.235,90 €	13,22%	
Investigación y Desarrollo	30.748.157,19 €	0,41%	52.714.982,67 €	0,64%	21.966.825,48 €	71,44%	
<b>Políticas Económicas</b>	<b>885.210.030,63 €</b>	<b>11,89%</b>	<b>1.042.413.351,51 €</b>	<b>12,64%</b>	<b>157.203.320,88 €</b>	<b>17,76%</b>	
Educación, Cultura y Deporte	1.348.099.833,40 €	18,11%	1.410.197.044,29 €	17,09%	62.097.210,89 €	4,61%	
Empleo y Relaciones Laborales	131.264.910,43 €	1,76%	164.568.686,15 €	1,99%	33.303.775,72 €	25,37%	
Fondo de Solidaridad	6.678.333,18 €	0,09%	6.696.579,12 €	0,08%	18.245,94 €	0,27%	
Salud, Prestaciones Asistenciales y Servicios Sociales	2.678.970.401,06 €	35,99%	3.012.892.621,72 €	36,52%	333.922.220,66 €	12,46%	
Vivienda y Urbanismo	55.450.083,01 €	0,74%	96.692.770,31 €	1,17%	41.242.687,30 €	74,38%	
<b>Políticas Sociales</b>	<b>4.220.463.561,08 €</b>	<b>56,70%</b>	<b>4.691.047.701,59 €</b>	<b>56,86%</b>	<b>470.584.140,51 €</b>	<b>11,15%</b>	
<b>TOTAL</b>	<b>7.443.845.671,82 €</b>	<b>100,00%</b>	<b>8.249.589.665,89 €</b>	<b>100,00%</b>	<b>805.743.994,07 €</b>	<b>10,82%</b>	

Este análisis de las Políticas del Gasto pone el énfasis en las políticas sociales y las de crecimiento económico que desarrolla el Presupuesto de 2023



El informe Económico Financiero que acompaña a los presupuestos estima que a 31 de diciembre la deuda de la Comunidad Autónoma se situará en torno a 8.876 millones de euros, lo que supondrá una reducción de 98 millones de euros con respecto al año 2021, es decir, un 1,1% menos.

Evolución deuda Administración General  
(mill. €)

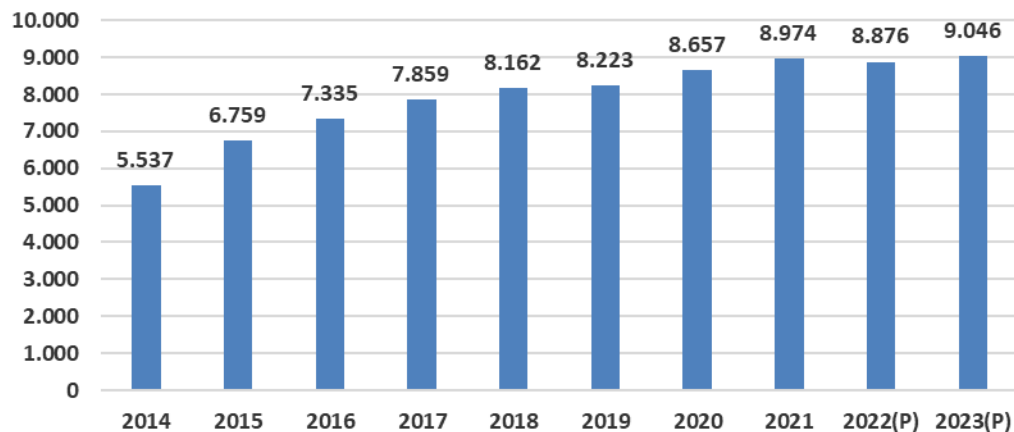

Evolución deuda SEC sobre PIB (%)

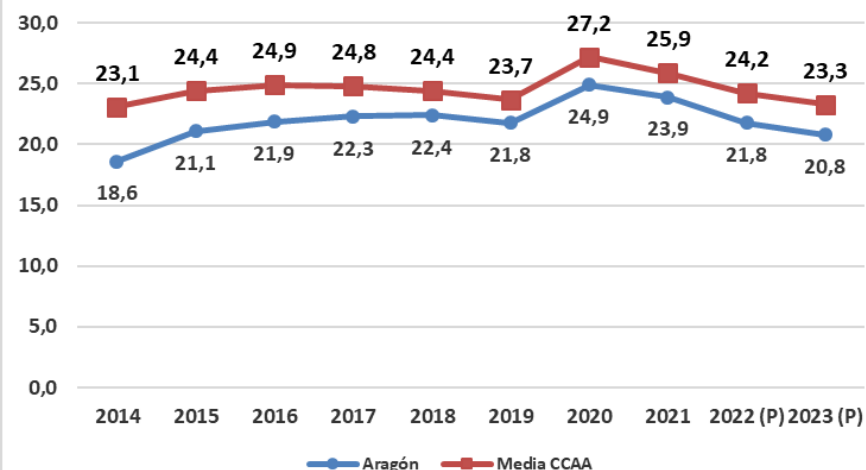

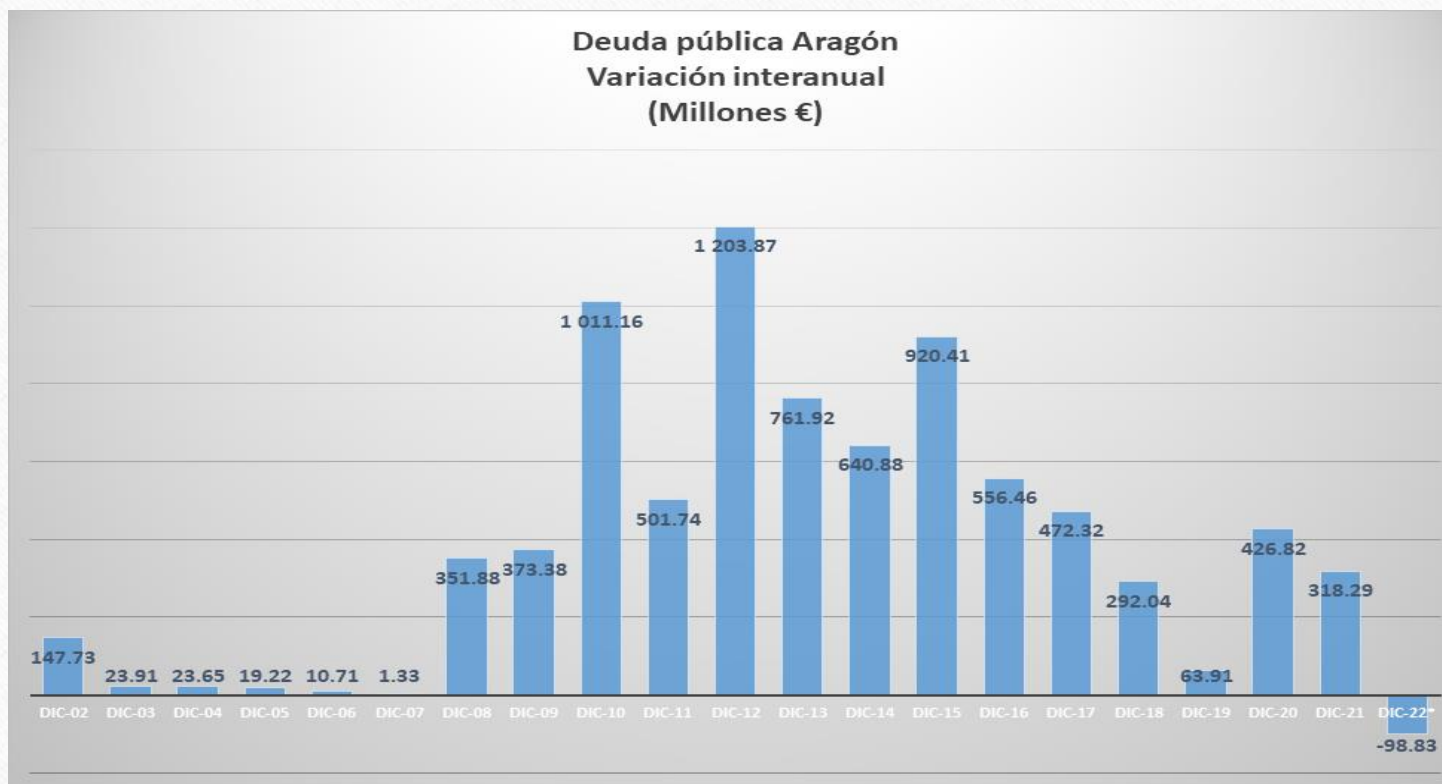

En el gráfico se aprecia los efectos de la contención de la deuda que se experimenta desde 2016 y que consigue en 2022 reducir por primera vez su cuantía.

## Protección social e igualdad de oportunidades

**SALUD:** 2.373 millones de euros

### **Infraestructuras sanitarias**

Hospitales de Teruel y Alcañiz: 71,4 millones de euros para la recta final de las obras.

Centro de salud de Barbastro: 4,6 millones de euros.

Centro de salud del Perpetuo Socorro de Huesca: 550.000 euros.

Actuaciones en Atención Primaria, dotadas con 1,8 millones, con la que se financiará la ampliación del centro de salud de Utebo (350.000 euros).

**Renovación tecnológica sanitaria:** 18,6 millones.

**Contratos para paliar la demora quirúrgica:** 7,8 millones de euros. Para la demora terapéutica se incrementan casi un 70%, con un millón de euros.

**Salud mental:** Aumento de cifra para convenios 13,6 millones de euros, de los que 1,5 M serán para la nueva residencia de salud mental infanto juvenil.

**Plan para atención bucodental:** Incremento de 27%, con 2,1 millones de euros.

**Salud digital en Atención Primaria:** 5 millones de euros.

**Salud Pública** incrementa un 22% su presupuesto global: Contará con un 73% más para el programa de vacunaciones, dotado con 15,4 millones frente a los 8,9 del 2022.

**Récord histórico del presupuesto del IASS en 2023:** 416,2 millones, lo que supone un incremento de un 4,91%

**Prestaciones económicas para personas dependientes** (prestación económica vinculada al servicio y prestación por cuidados en el entorno familiar): 81 millones (incremento de un 16,5%).



**Nuevo modelo de cuidados:** mejora y creación de nuevos equipamientos, adaptación tecnológica de los centros del IASS, proyecto con Sanidad de cuidados conectados (atención domiciliaria...).31 M de los 44 procedentes de MRR:

Complejo residencial de Valdefierro: **21 millones de euros.**

Complejo residencial de Ateca: **4,7 millones de euros.**

**Infraestructuras educativas:** 21 M para colegios del Sur de Zaragoza e infraestructuras de Huesca y Teruel.

Inversiones en **mejora de eficiencia energética en infraestructuras educativas:** 1,8 M.

**Digitalización de las aulas y centros educativos:** 24,4 millones de euros.

Implantación de 19 **nuevos ciclos de FP:** 2,3 M.



**Becas de comedor y material curricular:** 15,5 M.

**Plan Corresponsables:** 22-23. 5,8 M.

**IAM:** 8,2 millones.

**Vivienda** se incrementa en 47,3 millones de euros alcanzando una cifra récord de 91 millones de euros para rehabilitación e incremento del parque público de vivienda.

### Impulso económico y creación de empleo

**Refuerzo de las políticas activas para impulsar el empleo** crece en 33,17M.

**INAEM** superará los 157 M

#### **Atracción de inversiones**

- Nueva convocatoria plurianual de **ayudas a la I+D empresarial**, dotada con 18,5 millones de euros (10,5 millones para movilidad sostenibles y sector farmacéutico + 8 millones para economía circular).
- Subvenciones complementarias del Gobierno de Aragón para empresas que reciban Incentivos Regionales del Estado (un millón de euros).

**Ayudas a empresas y pymes:** 21 M para reforzar la competitividad, la digitalización y sostenibilidad.

**Mejora de la gestión empresarial** y actuaciones territoriales para promover el desarrollo social: 14 M.

Apoyo a la **internacionalización y promoción del comercio**, así como apoyo al comercio rural: 9,5M.

Promover **la movilidad eléctrica**, el ahorro, la eficiencia energética y al autoconsumo: 79 M

**Ayudas a industrias agroalimentarias**: 26,9 millones

Plan de la **minería del carbón**: 11,5 M.

Fondo de **Transición Justa**: 21M para proyectos empresariales en los 34 municipios

2,2 M para el impulso del **PIGA II del polígono de Villanueva de Gállego**.

**Dinamización y vertebración del medio rural**

**Administración Local.** Primer año del fondo Aragonés de Financiación Municipal.

- Transferencias a los ayuntamientos de Huesca y Teruel, 1,7 M€.
- Aumento en apoyo a los ayuntamientos aragoneses y comarcas en un 22,7% .

**FITE:** 30 M.

**Desarrollo Rural** 114,5M.

**PAC** 461,8 millones.

**Fondo de Cohesión Territorial** 3 M para impulsar proyectos del medio rural.

**Operativo de prevención y extinción de incendios** + 3M.

**Mejora de la biodiversidad:** 12,5 M

**Rehabilitación de la Estación Internacional de Canfranc.** 1,8 M

**Carreteras autonómicas:** Incremento de 4,2 M para dotar con 53 M las inversiones directas.

**Impulso al Plan Extraordinario de Inversiones en Carreteras:** dotación de 2,3 millones de euros para el impulso de este plan que supondrá la inversión de más de 630 millones de euros en las carreteras.

**Mapa Concesional de Transporte de Viajeros por Carretera:** 8,2 millones de euros.

**Reforzar el Turismo:** 41 M.

**Nuevas ayudas a la inversión en infraestructuras municipales** para el desarrollo de proyectos empresariales: 800.000 euros.



### Apuesta por la investigación y las nuevas tecnologías

**La transferencia a la Universidad de Zaragoza** sube 16 millones y supera ya los 210,2 millones, en el segundo año de una senda expansiva de mil millones hasta 2026. Incluye 12 millones para la mejora de infraestructuras docentes y de investigación.

**El Fondo de I+D+i** vuelve a aumentar por encima del 14% y supera ya los 200 millones de euros.

Los fondos para **transformación digital, conectividad, telecomunicaciones, ciberseguridad y cloud** se duplican respecto al año anterior. Habrá partidos por valor de 31,8 millones.

**Equipamiento sala inmersiva Campus Digital.** 0,8 M.